Febbraio 2019

Carissimi amici del cral di Rho,
all'inizio di questo nuovo anno vorremmo provare ad accompagnarvi in un viaggio ideale nelle scuole materne decentrate di Tumba in Rwanda. Sono le 7,40 della mattina e le porte delle aule si sono appena aperte. Le insegnanti richiamano dall'uscio gli ultimi bambini ritardatari, che arrivano, correndo, con tutta probabilità dopo aver percorso diversi chilometri a piedi dall'abitazione di famiglia. Tutti ai banchi: siamo pronti per iniziare la giornata di lezione. Ma questa non è uguale alle altre, perché si sente bussare. A fare capolino è la responsabile dei servizi educativi di Tumba che ha programmato la consegna del materiale scolastico, risultato della raccolta straordinaria a cui tantissimi amici di Variopinto, con una generosità che stupisce ogni volta, hanno dato vita. Ecco allora che matite colorate, pastelli, gomme, penne vengono distribuiti: la gioia, i sorrisi e la felicità è davvero incontenibile. Perché anche una singola penna ha un valore inestimabile: può trasformarsi in un disegno, può aiutare a memorizzare i numeri e le lettere o può realizzare un cartellone frutto di un lavoro di gruppo. Di giorno in giorno, la consegna continua. Da Gitwa, anche a Rango, Charwa, Cyimana e Musange arriverà la fornitura per l'attività scolastica, raggiungendo così i quasi 800 studenti delle scuole materne decentrate. Il numero di bambini per classe è sempre in crescita, tanto che a Gitwa si è dovuta creare la sesta sezione per poter accogliere tutti con la prospettiva di una didattica efficace. Sintomo, quest'ultimo, di come i cinque plessi rispondano ad una reale esigenza del territorio e delle famiglie: una necessità che, al di là di parole complesse, corrisponde ad una voglia di futuro. E le novità a Gitwa riguardano anche la conclusione di un cantiere: sono infatti appena terminati i lavori per la messa in sicurezza dei percorsi pedonali e delle canalizzazioni del cortile esterno, così come per il rifacimento dei plafoni interni di controsoffittatura di tutto l'edificio. L'intervento strutturale, impegnativo dal punto di vista dell'impiego di risorse, si è reso necessario per l'usura dovuta al trascorrere del tempo e alle intense precipitazioni durante la stagione delle piogge. Una delle novità più importanti del 2018 è sicuramente la costruzione delle due nuove scuole di Zimba e Kiraranbogo, nella parrocchia di Kiraranbogo, già avviate a livello didattico, ma ospitate prima dell'inaugurazione delle nuove costruzioni rispettivamente in un portico e in un'aula non adatti ad accogliere due classi contemporaneamente e non pensati per l'infanzia, oltre che strutturalmente carenti. Adesso, invece, sia Zimba che Kiraranbogo possono contare su due nuovi plessi costituiti da due classi di 56 metri quadri, progettati per bambini dai 3 ai 5 anni con proprie toilettes e allacciamento alla corrente elettrica. Questi "piccoli, ma grandi, sogni" sono stati possibili solo attraverso l'aiuto di coloro, come voi, che, grazie al banchetto solidale in occasione del banco solidale dello scorso Natale, continuano a sostenere l'associazione Variopinto: ed è proprio per questo che vogliamo ribadire il nostro grazie, davvero di cuore.
A presto,

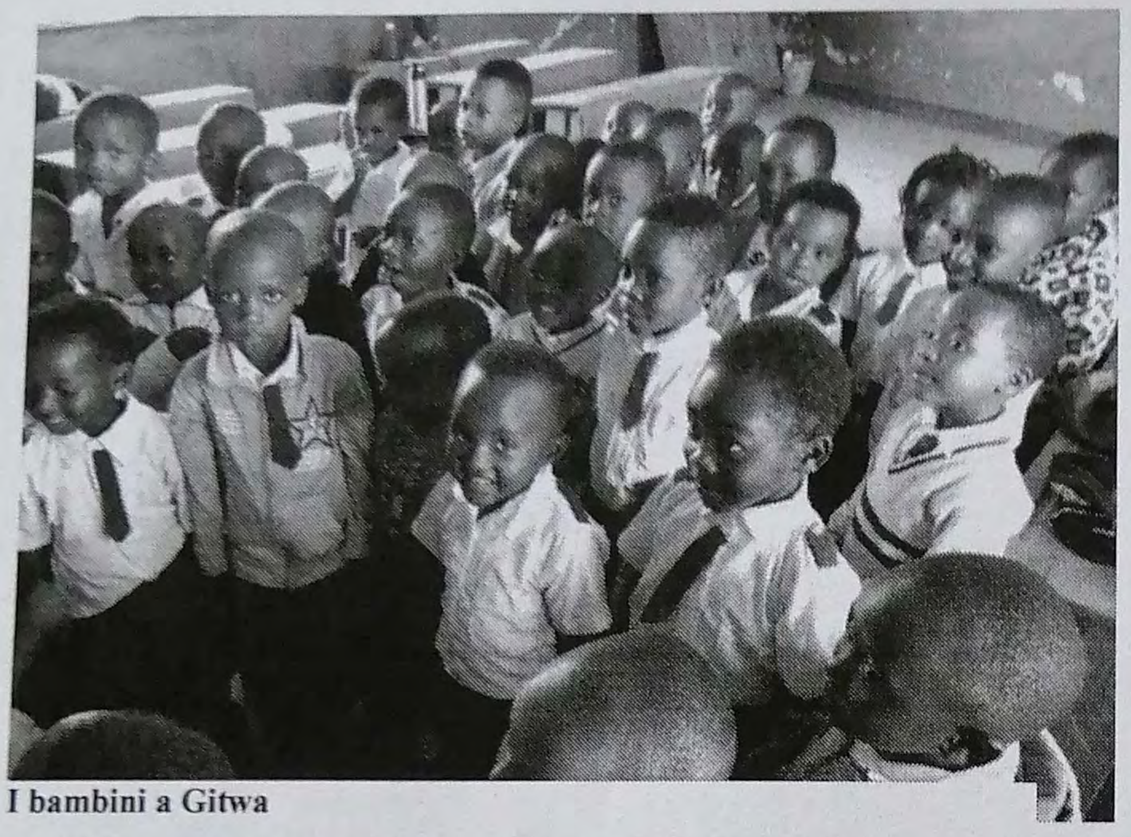
I bambini a Gitwa

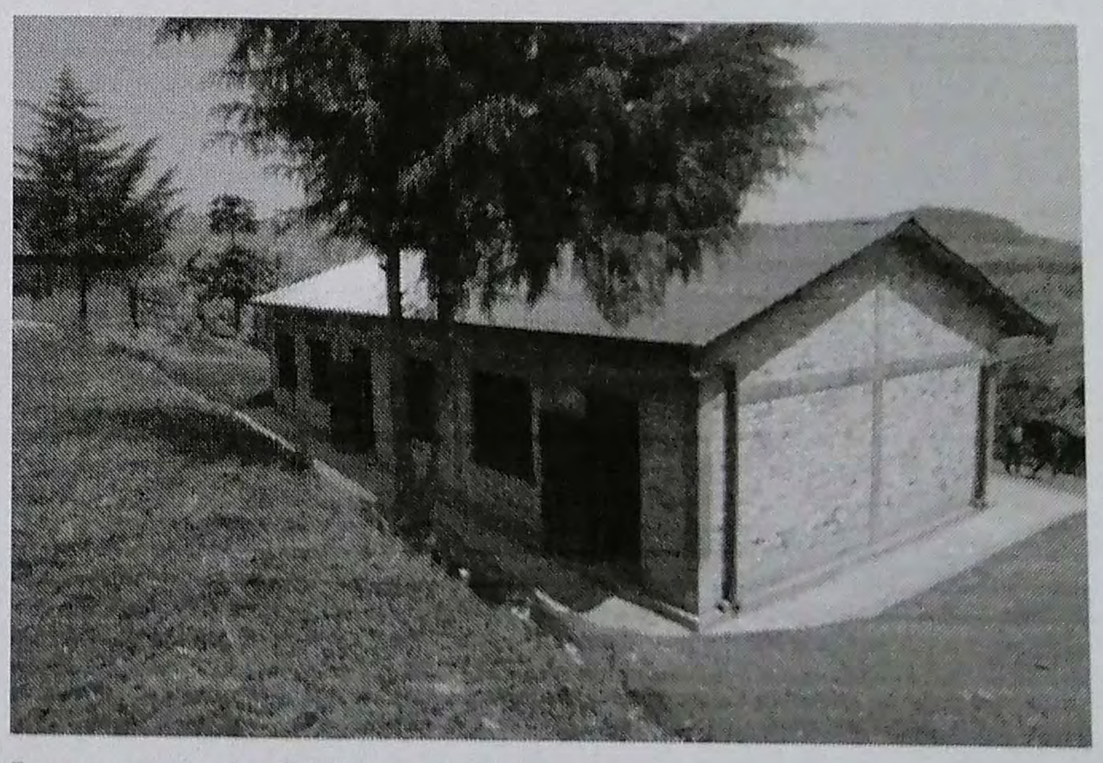
La nuova scuola di Kiraranbogo

I VARIOPINTI

Associazione Variopinto Onlus

Via Due Giugno n.5, 20812 – Limbiate (MB)
Tel. e Fax 02.99050312 - Codice Fiscale 91068670156
E-mail (info@variopinto.org) - Web: (www.variopinto.org)

CENTRO VOLONTARI DELLA SOFFERENZA
DIOCESI DI MILANO

08/03/2019

c.a.
SEGRETERIA CRAL RHODENSE
ROBERTA GRASSINI

Con la presente il CVS ringrazia vivamente dell'ospitalità e dell'affetto dimostrato nella giornata passata presso il CRAL all'interno dell'ospedale di RHO.

La vostra collaborazione è stata veramente utile e tante persone potranno giovare di qualche giorno fuori dalla solita solitudine.

Mi è piaciuta questa frase: "I fiumi non bevono la propria acqua; gli alberi non mangiano i propri frutti. Il sole non brilla per se stesso; ed i fiori non disperdono la propria fragranza per se stessi. Vivere per gli altri è una regola della natura. La vita è bella quando tu sei felice, però la vita è molto meglio quando gli altri sono felici per merito tuo!" La nostra natura è di essere al servizio:
"**Chi non vive per servire, NON serve per vivere**"

Il Segretario
(Giuseppe Lanzi)

Il Presidente
(Bignotti Annamaria)

20126 - MILANO - Via Bechi 11 - tel. 02.25712573 - E-Mail: cvs.milano@sodcvs.org

Associazione Di Volontariato
COLLAGE
P.za S. Stefano - 20014 NERVIANO (MI)
C.F. 93509150152

Dicembre 2019

L'Associazione Collage ringrazia il Gruppo dell'ospedale di Rho e Passirana per aver ricevuto 7 pacchi natalizi (non ritirati dai vostri soci). Il ricavato dalla vendita di tali pacchi verrà destinato per l'ultimazione di un Ospedaletto a Zimiare (Burkina Faso - Africa) che necessita ancora una raccolta di € 25.000.

Ma goccia a goccia... ce la faremo!

La speranza ha un volto,
Gesù oggi è nato per te...
Buon Natale ed un nuovo anno di pace!

Cozzi Francesco

RINGRAZIAMENTI NATALE 2019

Gli "Amici di Stanley" ovvero sia di "StanleyPassaparola" (in fase di transizione) ringraziano vivamente - tramite Roberta Grassini - per l'occasione e l'opportunità data alla nostra Associazione di partecipare al mercatino del 3 dicembre scorso, all'interno dell'ospedale di Rho.
Tramite noi ne hanno usufruito famiglie in difficoltà e bisognose, come da nostri scopi.
Grazie di cuore.

Gentilissimo CRAL

Vi ringraziamo di cuore per darci un'altra volta la possibilità' di poter fare la Bancarella dell'Operazione Mato Grosso

ai fini di poter aiutare le nostre missioni in America Latina PERU EQUADOR BOLIVIA BRASILE

DOVE I BISOGNI SONO NOTEVOLI.

GRAZIE OPERAZIONE MATO GROSSO

Andreon Maria Rita

Ringraziamo per l'opportunità data anche quest'anno a effettuare il mercatino di beneficenza che si è tenuto in data 02.12.2019 a favore del GRUPPO MISSIONARIO

Associazione Onlus

"LIEVITO NELLA FARINA"

Spett.le

CRAL OSPEDALE SALVINI-RHO

Att.ne Gent.ma Sig.ra Roberta

Rho, 7 dicembre 2019.

OGGETTO : **RINGRAZIAMENTI**

Con la presente l'associazione Onlus "LIEVITO nella FARINA" ringrazia il Cral dell'ospedale per averci ospitato nel suo spazio per il mercatino missionario martedì 3 dicembre.

Ci auguriamo di poter nuovamente usufruire del vostro spazio per il prossimo appuntamento pasquale, e ringraziamo nuovamente a nome di tutta la missione di Don Clemente e Suor Henriette.

Cogliamo l'occasione per augurare a tutti Liete Festività.

Cordiali saluti

La Presidente

Celestina Frassi

Comunità Santi Apostoli CORNAREDO

La Bravura delle Mamme e dei Papà

Artigianato di solidarietà

e mail: labravura@comunitasantiapostoli.it La Bravura delle Mamme e dei Papà

FB

sede: "Casa Maria Immacolata" via Roma 3, Cornaredo
telefono: 02-997762057 (Maria Ceccon)

Cornaredo 05 dicembre 2019

Spett.le Cral Ospedale
di RHO

Cortese attenzione Sig.Pastori

Le giornate della solidarietà presso il Cral di Rho sono momenti importanti e forte testimonianza di sensibilità verso i bisognosi.

Ringraziamo sentitamente per il rinnovato invito e ieri i nostri lavori a tema natalizio sono stati molto apprezzati da parte del personale dell'ospedale e dei visitatori.

La somma raccolta ci permette di continuare ad aiutare suor Cinzia Carrettoni nel suo operato presso il Centro nutrizionale per bambini in Guinea Bissau.

Cordialmente salutiamo augurando a tutti voi Buon Natale e Buon Anno Nuovo.

Per il gruppo:
Maria Arioli Ceccon

p.s :Visitando il sito della parrocchia www.comunitasantiapostoli.it è possibile visionare le iniziative di tutto l'anno e la destinazione degli aiuti inviati

Missão Belém

Associazione Missione Belem
Equipe Santa Rita Rho

Al CRAL Ospedale di RHO

La Associazione MISSIONE BELEM, è un'opera di evangelizzazione ed è impegnata in Brasile, in Italia e dal 2010 in Haiti (vedi allegato)

Il Centro Zanj Makenson è sorto su un immenso immondezzaio, nella località di Warf Jeremie, baraccopoli alla periferia della capitale Port au Prince, dove vivono più di 150000 persone. Il Centro accoglie ogni giorno più di 2000 bambini di tutte le età dai neonati agli adolescenti.

Nel febbario di quest'anno è iniziata la costruzione dell'**Ospedale "Paolo Valle"**, il primo blocco è un poliambulatorio destinato ad ospitare mamme e bambini, che durerà 18 mesi. In seguito saranno realizzati altri reparti di cura e degenza.

Nel centro sono attivi **diversi gradi di scuola,** da quella materna a quella media, si tengono, inoltre corsi di alfabetizzazione per adulti e da quest'anno, sono attivi i primi corsi professionali d'avviamento al lavoro.

La Missione è sostenuta solo dai privati, non riceve nessun tipo di finanziamento; grazie alla Vostra sensibilità e disponibilità, nel mettere a disposizione gli spazi, è stato possibile organizzare la "bancarella" lo scorso dicembre.

Il Vostro gradito aiuto, ha permesso ai volontari, di promuovere e far conoscere le attività della Missione in Haiti informando sul progetto ospedale, sull'adozione a distanza dei bambini.

I fondi raccolti, sono stati inviati direttamente ai missionari, per finanziare la costruzione ed aiutare il funzionamento del Centro.

Giungano a tutti Voi del Cral, i nostri più sentiti ringraziamenti, per la vostra attenzione e sostegno. Nell'augurarci, in futuro, di poter ripetere simili iniziative, cogliamo l'occasione per inviarvi i nostri più cordiali saluti.

Il responsabile locale
Paolo Castellano

Associazione Missione Belem – Onlus
Cod. Fisc. 90122070270
Vicolo Stati Uniti, 5 – Sandon di Fossò - VE
Tel 041 466817 ***info@missionebelem.com***

VARIOPINTO

"Ogni volta che vedi il sorriso sul viso di un bambino,
è un giorno di festa" (Proverbio rwandese)

Gentili Amici del Cral dell'ospedale di Rho,

vogliamo ringraziarvi per il generoso sostegno e il supporto che ci avete dimostrato invitandoci ed ospitandoci ancora una volta per lo stand in occasione del Natale 2019 presso l'ospedale di Rho.
Il vostro contributo, attraverso l'offerta per i prodotti natalizi, andrà a sostenere i progetti dell'associazione Variopinto onlus in Rwanda: il centro per bambine e ragazze sole di Nyampinga, che ad oggi ospita più di 60 minori che iniziano a guardare al futuro con speranza al futuro dopo un passato di sofferenza sulla strada, il centro per bambini e ragazzi disabili di Mugombwa, che accoglie 23 bimbi che riescono così a frequentare la scuola e ad intraprendere le cure necessarie, le 12 scuole materne e la scuola primaria e secondaria.

Vi giungano i più sentiti

Auguri per un Sereno Natale di condivisione e un Felice anno nuovo.

Per l'associazione Variopinto Onlus
Il presidente Paolo Sormani

Associazione Variopinto Onlus

Via Due Giugno n.5, 20812 – Limbiate (MB)
Tel. e Fax 02.99050312 - Codice Fiscale 91068670156
E-mail (info@variopinto.org) - Web: (www.variopinto.org)

oltre i confini

Associazione Oltre i Confini OdV
Via Federico Confalonieri n. 3
Cologno Monzese (MI)
Codice Fiscale 97674710153

Iscritta all'Albo Regionale del Volontariato della
Regione Lombardia, sezione provinciale di Milano

Spettabile CRAL Ospedale di Rho
Corso Europa, 250
20017 Rho (MI)

Oggetto: ringraziamento beneficenza Natale 2019

Spettabile CRAL,

con la presente vogliamo cogliere l'occasione per ringraziarvi di cuore, ancora una volta, per averci permesso di effettuare una raccolta fondi con l'artigianato africano, il 9 dicembre scorso.
Grazie a questa iniziativa abbiamo contribuito al progetto di ristrutturazione della scuola Buresti e Meoni a Yeumbeul Sud, in Senegal.

Ringraziando per il prezioso aiuto si porgono cordiali saluti.

Milano, 18 dicembre 2019
Alessandro d'Apice
Il Segretario

SaluteeSviluppo

Sede Operativa di Rho

Al CRAL
Operatori Sanitari
OSPEDALE DI RHO

In occasione del Santo Natale ci avete dato la possibilità di partecipare alla giornata della solidarietà, un' occasione per far conoscere la nostra associazione e i progetti che realizza in collaborazione con i Missionari Camilliani presenti in Asia, Africa ed America Latina.
Continua il nostro impegno in Repubblica Centrafricana all'Ospedale "Giovanni Paolo II" di Bossemptelè ed in Burkina Faso nella Provincia di Boulgou per garantire alle popolazioni interventi socio-sanitari e favorire la sicurezza alimentare.
Grazie a tutti voi, agli operatori sanitari, per la vostra generosità e per la sensibilità mostrata verso le Missioni Camilliane.
Auguriamo un Felice Santo Natale e Buon Anno.
Un caro saluto.

Rho, 14 dicembre 2019

Referente Sede Operativa di Rho
Ambrogina Sartirana

Salute e Sviluppo ONG
Piazza della Maddalena 53 - 00186 Roma, Italia - Tel. +39 0689928151 - Fax +39 0689928155
C.F. 97570320016 –P. IVA 13457341009
UniCredit IBAN IT28D0200805154000400321240
www.salutesviluppo.org - info@salutesviluppo.org

CIELO
Associazione & Cooperativa

Spett. Cral Ospedale di Rho

Buongiorno,

la nostra associazione voleva ringraziarvi dell'opportunità che ancora quest'anno le è stata data nell'ambito nella settimana di solidarietà che ormai da qualche anno proponete per il periodo Natalizio.

Per noi è molto importante essere presenti in un ambito sicuramente particolare ed essere a contatto con tante altre associazioni.

Ringraziandovi ancora per l'impegno sicuramente gravoso dell'organizzazione vi salutiamo

Per l'Associazione Cielo

Il Presidente Cipani Elena

Rho 29/12/2019

1986 COLLAGE
AL SERVIZIO DELLA SPERANZA

Associazione Di Volontariato
COLLAGE
P.zza S. Stefano - 20014 NERVIANO (MI)
C.F. 93509150152

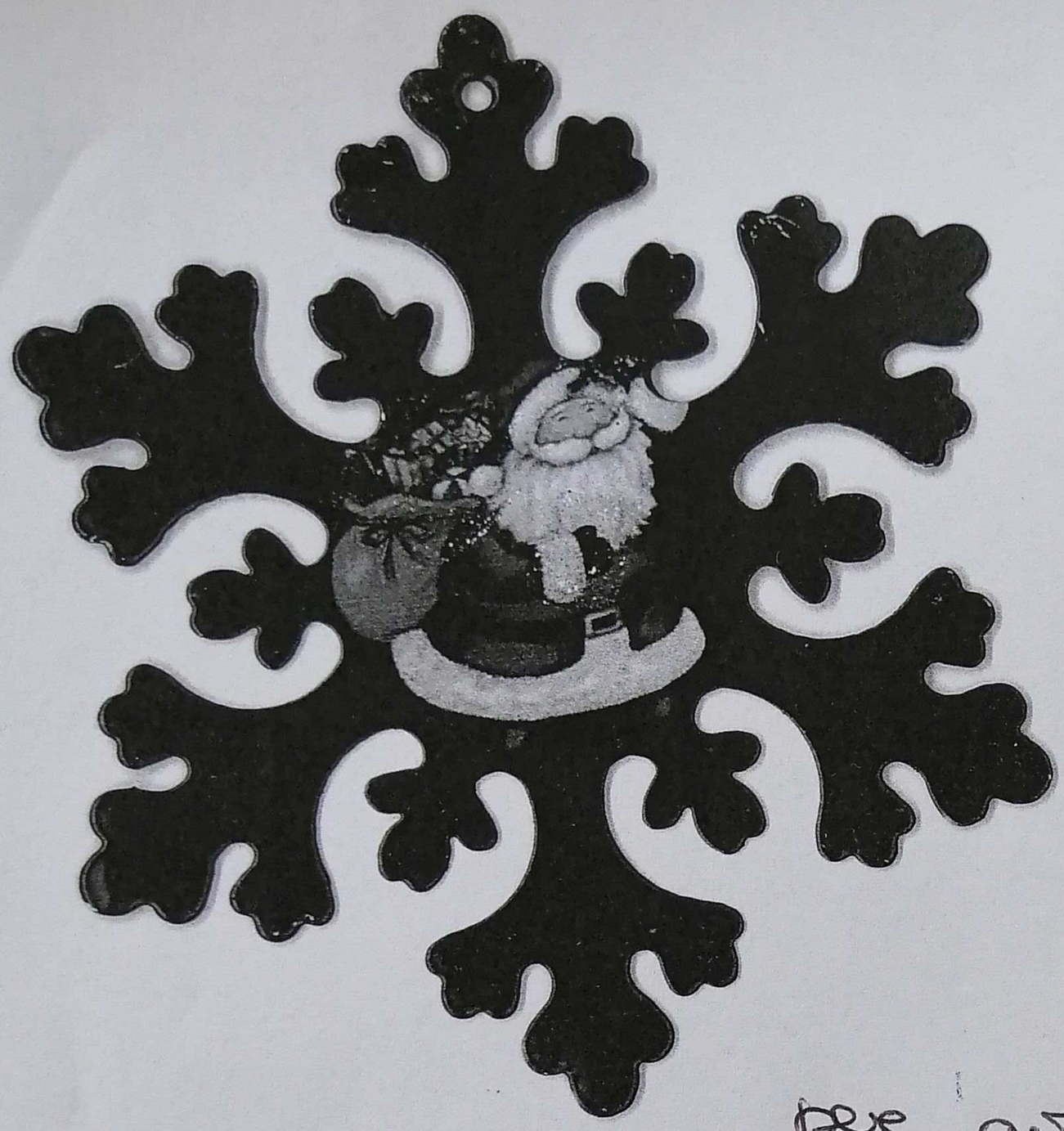

Dicembre 2019

A nome
dell'Associazione
Collage,
ringrazio il cral
dell'Ospedale di
Rho e Passirana
per averci dato anche
quest'anno la possibilità di partecipare
alla settimana di solidarietà Natalizia.
La generosità di tutti ci incoraggia a
continuare i nostri progetti, in questo caso
el ultimazione di un ospedaletto a Zimiare
(Burkina Faso - Africa).

Auguriamo di cuore
Tanta pace e serenità per queste feste!

Francesco Cozzi

Spett.le C.R.A.L

La presente per ringraziare tutti i membri del direttivo per averci dato la possibilita' di usufruire del vostro locale per effettuare una vendita di beneficenza in data 05 dicembre 2019.
Con la speranza che questa settimana della solidarieta' continui ad esistere e noi farne parte.

Cogliamo l'occasione per augurarvi un Lieto e Sereno 2020

Stefania
Per l'associazione "Oscar Romero"

Rho, 20 dicembre 2019

RINGRAZIAMENTI NATALE 2019

A nome dell'Oratorio di Garbatola, ringrazio il CRAL degli Operatori Socio Sanitari di Rho per la possibilità che ci è stata data di poter aderire alla settimana di solidarietà che è stata organizzata
Per noi è stata l'occasione di poter raccogliere un contributo che ci sarà comunque prezioso per necessità che ha un ambiente educativo come l'oratorio.
Noi crediamo ancora che possa essere, al giorno d'oggi, un valido luogo di ritrovo per bambini/ragazzi e le loro famiglie in un clima di gioia e di voglia di stare insieme.
Grazie di cuore!!!!

per l'oratorio... Anna